Mehrgenerationenquartier Sedanstrasse | Osnabrück

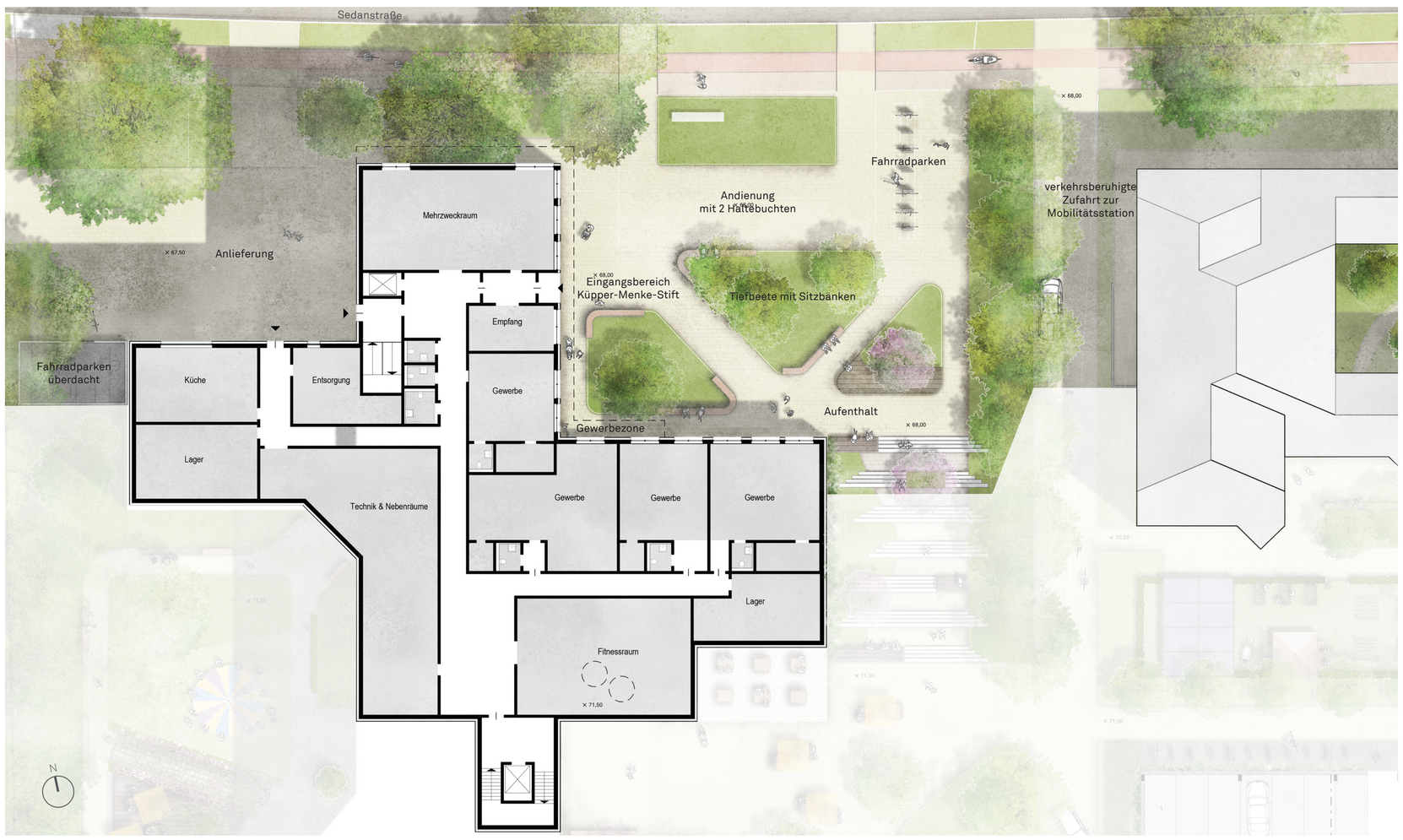

Lageplan M 1:200 | Ebene Entrée und Anlieferung

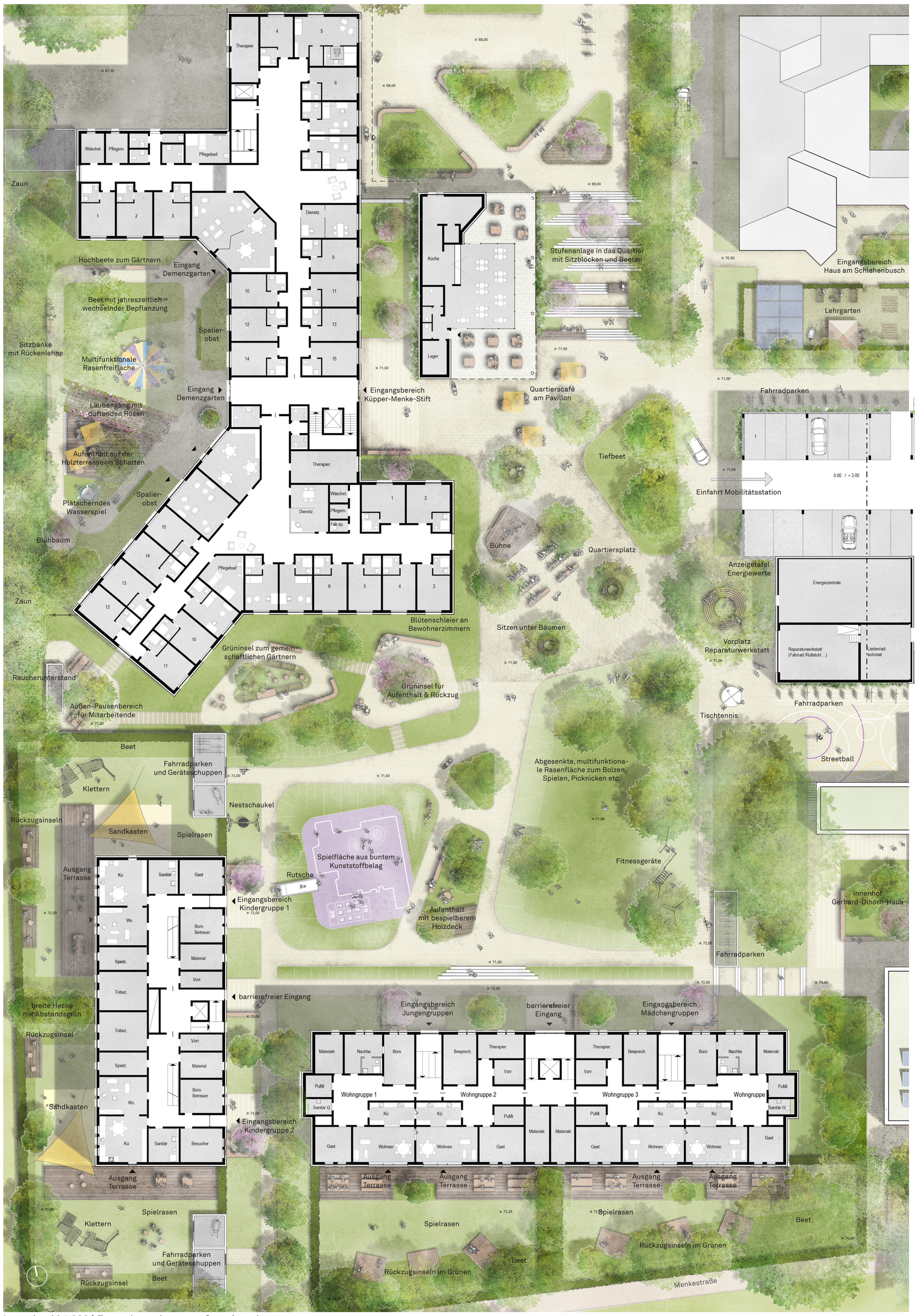

Lageplan M 1:200 | Ergeschossebene am Quartiersplatz

Ebene 01 M 1:500

Kurzzeitpflege13 Plätze
Wohngruppe 22 Plätze

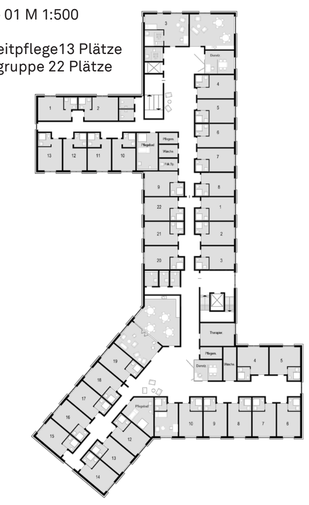

Ebene 02 M 1:500

3 Wohnungen je 65 m²
Wohngruppe 25 Plätze

Ebene 03 M 1:500

3 Wohnungen je 65 m²
Wohngruppe 25 Plätze

Ebene 04 M 1:500

1.085 m² BGF
52 Arbeitsplätze

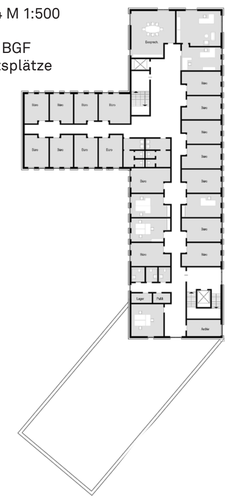

Ebene 05 M 1:500

865 m² BGF
38 Arbeitsplätze

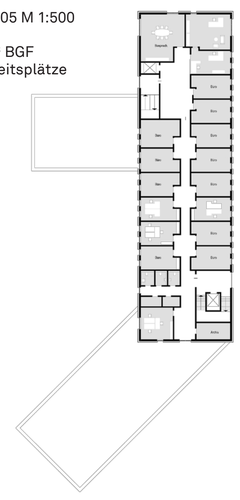

Ebene 01 M 1:500

Schlafräume der
6 Wohngruppen mit
je 6 Schlafzimmern

Ebene 02 M 1:500

5 Wohnungen
14 Zimmer in
2 Wohngemeinschaften

Ebene 03 M 1:500

18 Zimmer in
3 Wohngemeinschaften